



SISTEMA MUNICIPAL DIF SAN FELIPE DEL PROGRESO 3030

Notas a los Estados Financieros

Periodo del 01 de Enero al 31 de Diciembre de 2019 (3)

A) Notas de Desglose

I. Notas al Estado de Situación Financiera

Activo

Efectivo y Equivalentes (4): EN 2018 ESTA CUENTA PRESENTA UN SALDO DE \$ 8,844.53 Y CORRESPONDE AL SALDO DE LA ADMINISTRACION 2016-2018 REPRESENTADO POR CHEQUE DE CAJA POR CIERRE DE EJERCICIO Y TERMINO DE ADMINISTRACION; EN 2019 EN SALDO FUE DE \$ 468,668.37 Y ES UN SALDO DE LAS DOS CUENTAS DE BANORTE PARA PAGO DE GASTOS OPERATIVOS PENDIENTES DE PAGO AL CIERRE DE AÑO.

Derechos a recibir Efectivo y Equivalentes y Bienes o Servicios a Recibir (5): ESTA CUENTA ESTA REPRESENTADA POR DEUDORES DIVERSOS CON UNA VARIACION MINIMA DE \$0.40 EL SALDO TOTAL, ES UN IMPORTE HISTORICO DE ADMINISTRACIONES PASADAS Y NO SE HA DEPURADO.

Bienes Disponibles para su Transformación o Consumo (6): SIN MOVIMIENTOS.

Inversiones Financieras (7): SIN MOVIMIENTOS

Bienes Muebles, Inmuebles e Intangibles (8): EL SALDO DE BIENES INMUEBLES SE MANTIENE POR EL IMPORTE DE \$ 874,000.00 EN 2018 Y 2019. LOS BIENES MUEBLES PRESENTAN UN INCREMENTO TOTAL DE \$ 1485,814 REPRESENTADO EN TRES CUENTAS CONTABLES: 1241: MOBILIARIO Y EQUIPO DE ADMINISTRACION POR \$ 185,484.00, 1244 VEHICULOS Y EQUIPO DE TRANSPORTE POR UN IMPORTE D \$ 293,230.00 (SE ACLARA QUE EN 2019, SE COMPRARON DOS VENTOS CADA UNO POR 210,065.00 Y LA BAJA DE UN TSURU ROBADO POR UN IMPORTE DE 126,900.00), Y 1246 MAQUINARIA OTRO EQUIPOS Y HERRAMIENTAS POR 7,100.00 TODOS ELLOS FUERON ADQUIRIDOS PARA CUBRIR NECESIDADES OPERATIVAS DE LA INSTITUCION.

Estimaciones y Deterioros (9): ESTA CUENTA PRESENTA UNA VARIACION POR UN IMPORTE TOTAL DE \$ 398,302.02, CUYA VARIACION ES DEBIDO A LA APLICACIÓN DE LA DEPRECIACION A BIENES MUEBLES E INMUEBLES

Otros Activos (10): SIN MOVIMIENTOS.

Pasivo (11)

Cuentas por pagar a corto plazo: EXISTE UNA VARIACION ENTRE 2018 Y 2019 POR UNA CANTIDAD DE \$ 124,091.44, LOS CUALES SE DESCRIBEN DE LA MANERA SIGUIENTE: \$ 4,807.92 UNA NOMINA PENDIENTE DE PAGO DE LA SRA. JUANA LOPEZ ENRIQUE, \$ 15,722.50 EN PAGOS PENDIENTES A PROVEEDORES, \$ 103,561.02 EN RETENCIONES Y CONTRIBUCIONES POR PAGAR A CORTO PLAZO (ISSEMYM) SERA PAGADO EN ENERO 2020.

II. Notas al Estado de Actividades

Ingresos de Gestión (12): ESTE RUBRO PRESENTA UN INCREMENTO POR UN IMPORTE DE \$ 696,105.89 ORIGINADO POR LA DIVERSIFICACION Y CALIDAD DE LOS SERVICIOS QUE OFRECE EL SISTEMA DIF, ATRAYENDO MAS DEMANDA DE LA SOCIEDAD SANFELIPENSE.

Participaciones, Aportaciones, Convenios, Incentivos Derivados de la Colaboración Fiscal, Fondos Distintos de Aportaciones, Transferencias, Asignaciones, Subsidios y Subvenciones, y Pensiones y Jubilaciones (13): EN 2018 ESTA CUENTA PRESENTA UN IMPORTE DE \$ 25,638,012.00 YE N 2019 UN IMPORTE DE \$ 26,222,000.00 CON UNA VARIACION ENTRE 2018 Y 2019 DE \$ 583,988.00 RECURSO SOLICITADO AL AYUNTAMIENTO PARA CUBRIR NECESIDADES OPERATIVAS BASICAS DEL SISTEMA DIF.

Otros Ingresos y Beneficios (14) ESTA RUBRO PRESENTA UN SALDO 2019 DE \$ 2,690.64 Y EN 2018 \$ 568.95 LA VARIACION RADICA EN QUE LA INSTITUCION INCREMENTO LA RECAUDACION CLASIFICADA EN OTROS INGRESOS.

Gastos y Otras Pérdidas (15)

GASTOS DE FUNCIONAMIENTO: EN ESTA CUENTA EXISTE UNA VARIACION DE 2018 A 2019 POR UN IMPORTE TOTAL DE \$ 795,485.37 ORIGINADA POR LA EJECUCION Y EXTENSION DE LOS PROGRAMAS PRESUPUESTARIOS A MAS POBLACION SANFELIPENSE.

TRANSFERENCIAS, ASIGNACIONES, SUBSIDIOS Y OTRAS AYUDAS: ESTE RUBRO TUVO UN SALDO A LA BAJA POR UN IMPORTE DE \$ 898,448.49, RECURSO QUE AHORA EN LUGAR DE SER DESTINADO A AYUDAS, SE APLICA DIRECTAMENTE EN LA EJECUCION DE LOS PROYECTOS DE CADA PROGRAMA PRESUPUESTARIO.



SISTEMA MUNICIPAL DIF SAN FELIPE DEL PROGRESO 3030

Notas a los Estados Financieros

Periodo del 01 de Enero al 31 de Diciembre de 2019 (3)

A) Notas de Desglose	
OTROS GASTOS Y PERDIDAS EXTRAORDINARIAS: EN RUBRO PRESENTE INCREMENTO DE 2018 A 2019 POR UN IMPORTE DE \$ 177,004.62, VARIACION REPRESENTADA POR EL REGISTRO DE DEPRECIACION DE TODO EL AÑO Y REGISTRO DEL ROBO DE UN TSURU.	
III. Notas al Estado de Variación en la Hacienda Pública (16) LA CUENTA PRESENTA UN IMPORTE DE AHORRO POR UN IMPORTE DE \$ 423,243.98 AL MES DE DICIEMBRE DE 2019.	
IV. Notas al Estado de Flujos de Efectivo (17): 1. FLUJOS DE EFECTIVO POR LAS ACTIVIDADES DE OPERACIÓN. 2. ORIGEN CON UN TOTAL DE \$ 28, 818,515.14 TENIENDO UNA APLICACIÓN DE \$ 28, 395,271.16 UN RESULTADO NETO POR ACTIVIDADES DE OPERACIÓN DE \$ 423,243.98. 3. FLUJOS DE EFECTIVO POR LAS ACTIVIDADES DE INVERSIÓN. 4. ORIGEN CON UN TOTAL DE \$398,320.42 APLICACIÓN \$ 485,814.00 OBTENIENDO UN RESULTADO NETO POR ACTIVIDADES DE INVERSIÓN DE -\$ 87,511.58 5. FLUJOS DE EFECTIVO POR LAS ACTIVIDADES DE FINANCIAMIENTO. 6. ORIGEN CON UN TOTAL DE \$ 124,091.44, APLICACIÓN \$ 0.00 OBTENIENDO UN RESULTADO NETO POR ACTIVIDADES DE FINANCIAMIENTO DE \$ 124,091.44.	
V. Conciliación entre los Ingresos Presupuestarios y Contables, así como entre los Egresos Presupuestarios y los Gastos Contables (18) LA CONCILIACIÓN DEL INGRESO Y EGRESO PRESUPUESTAL POR UN IMPORTE DE \$ 423,243.98 EN SALDO POSITIVO, SALDO QUE COINCIDE AL PRESENTADO EN EL ESTADO DE ACTIVIDADES ACUMULADO, SIENDO UN AHORRO DE GESTIÓN AL 31 DE DICIEMBRE DE 2019	

"Bajo protesta de decir verdad declaramos que los Estados Financieros y sus notas, son razonablemente correctos y son responsabilidad del emisor"

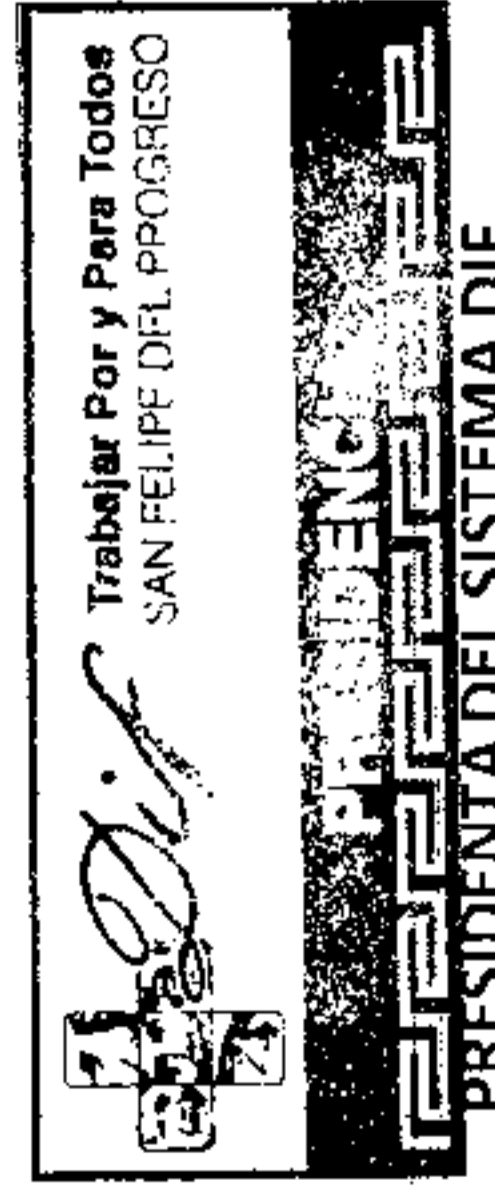

MTRA. KARINA MARTINEZ REYES

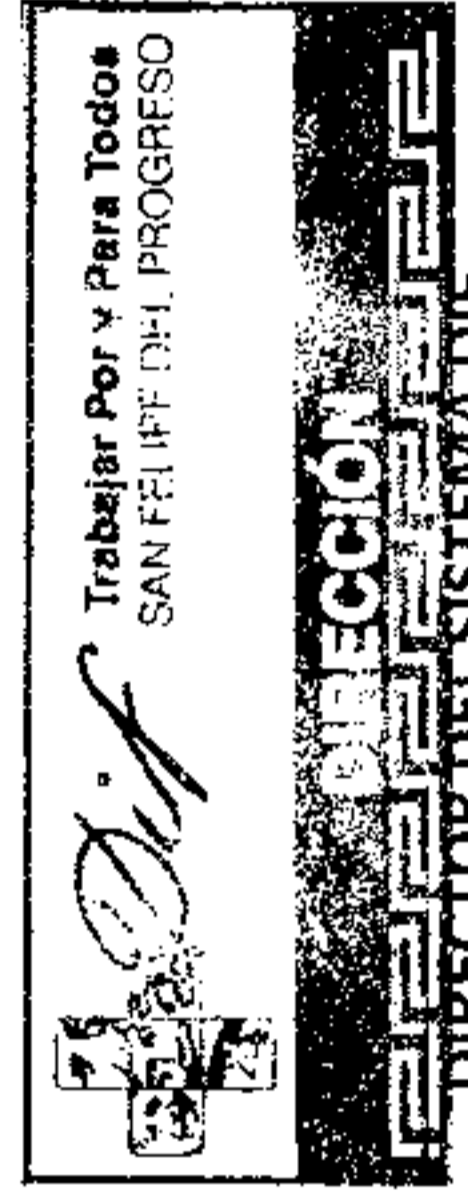

ING. JOSUE SEGURA DE JESUS.

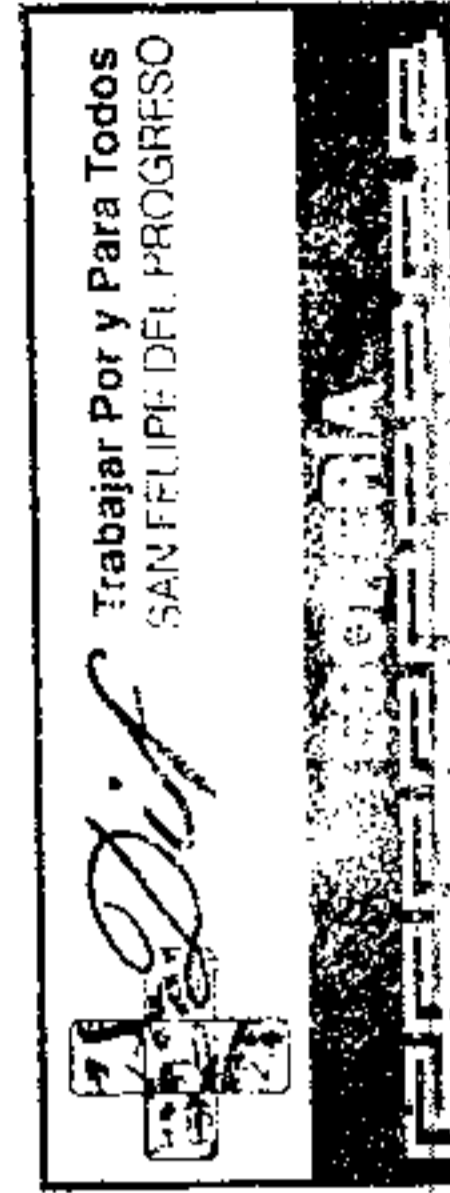

L.C. YEDIB MIRANDA MATIAS.



SISTEMA MUNICIPAL DIF SAN FELIPE DEL PROGRESO 3030

Notas a los Estados Financieros

Periodo del 01 de Enero al 31 de Diciembre de 2019 (3)

B) Notas de Memoria (Cuentas de Orden)	
Cuentas de Orden Contables y Presupuestarias (4)	
Valores: SIN MOVIMIENTOS	
Emisión de obligaciones: SIN MOVIMIENTOS	
Avales y Garantías: SIN MOVIMIENTOS	
Juicios: SIN MOVIMIENTOS	
Contratos para Inversión Mediante Proyectos para Prestación de Servicios (PPS) y Similares: SIN MOVIMIENTOS	
Bienes en concesión y en comodato: SIN MOVIMIENTOS	
Presupuestarias:	
Cuentas de Ingresos: EL PRESUPUESTO DE INGRESOS APROBADO PARA EL EJERCICIO ASCIENDE A \$ 29, 487,392.15 PESOS Y SE ENCUENTRA CONTABILIZADO EN LA CUENTA DE ORDEN PRESUPUESTAL 8110, ORIGINALMENTE EL PRESUPUESTO PARA 2019 ERA POR \$28,442,315.53, LA DIFERENCIA ES POR EL CIERRE Y AMPLIACIÓN PRESUPUESTAL 2019; LA LEY DE INGRESOS POR EJECUTAR CON INGRESOS POR EJECUTAR ASCIENDE A \$ 688,877.01 PESOS Y SE ENCUENTRA REGISTRADO EN CUENTA DE ORDEN 8120; CON RESPECTO A LA CUENTA 8150 LEY DE INGRESOS RECAUDADA CON UN IMPORTE DE \$ 28,818,515.14 PESOS AL 31 DE DICIEMBRE DE 2019.	
Cuentas de Egresos: CUENTA 8211 PRESUPUESTO DE EGRESOS APROBADO DE GASTOS DE FUNCIONAMIENTO POR \$ 27, 776,883.65 PESOS CUENTA 8212 PRESUPUESTO DE EGRESOS APROBADO DE TRANSFERENCIAS, ASIGNACIONES Y SUBSIDIOS POR \$ 348,694.90 PESOS CUENTA 8216 PRESUPUESTO DE EGRESOS APROBADO DE BIENES MUEBLES E INMUEBLES POR \$ 1, 361,813.60 PESOS. SALDOS APROBADOS DEL 01 DE ENERO AL 31 DE DICIEMBRE DE 2019. CUENTA 8221 PRESUPUESTO DE EGRESOS POR EJERCER DE GASTOS DE FUNCIONAMIENTO CON IMPORTE DE \$ 0.00 PESOS. CUENTA 8222 PRESUPUESTO DE EGRESOS POR EJERCER DE TRANSFERENCIAS, ASIGNACIONES, SUBSIDIOS CON IMPORTE DE \$ 271,231.91 PESOS. CUENTA 8226 PRESUPUESTO DE EGRESOS POR EJERCER DE BIENES MUEBLES E INMUEBLES, CON IMPORTE DE \$ 749,099.60 PESOS. CUENTA 8251 PRESUPUESTO DE EGRESOS DEVENGADO DE GASTOS DE FUNCIONAMIENTO POR \$ 0.00 AL 31 DE DICIEMBRE DE 2019. CUENTA 8271 PRESUPUESTO DE EGRESOS PAGADO DE GASTOS DE FUNCIONAMIENTO POR \$27,776,883.65 CUENTA 8272 PRESUPUESTO DE EGRESOS PAGADO DE TRANSFERENCIAS, ASIGNACIONES POR \$ 77,462.99 CUENTA 8276 PRESUPUESTO DE EGRESOS PAGADO DE BIENES MUEBLES, INMUEBLES E INTANGIBLES \$ 672,714.00 SALDOS AL 31 DE DICIEMBRE DE 2019.	

"Bajo protesta de decir verdad declaramos que los Estados Financieros y sus notas, son razonablemente correctos y son responsabilidad del emisor"

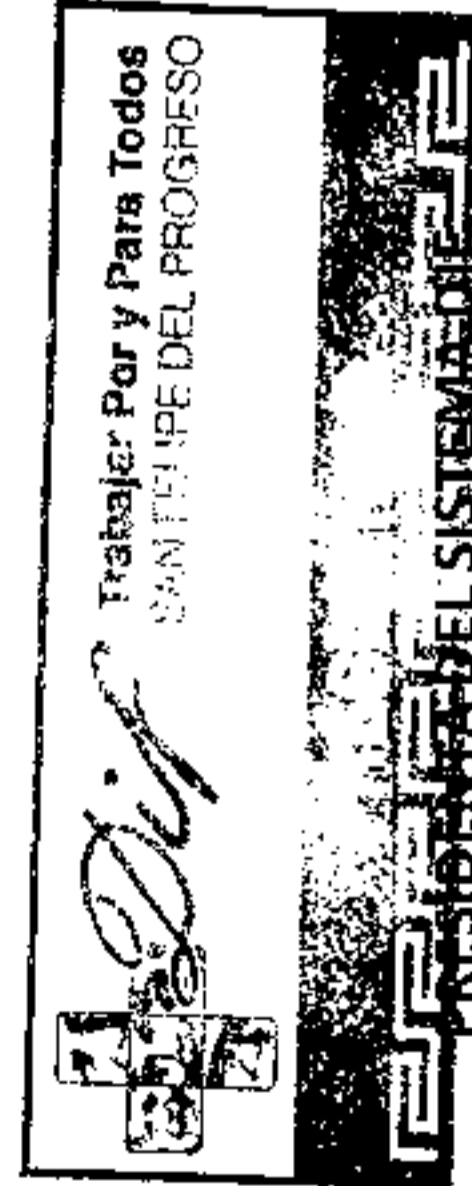

MTRA. KARINA MARTÍNEZ-REYES

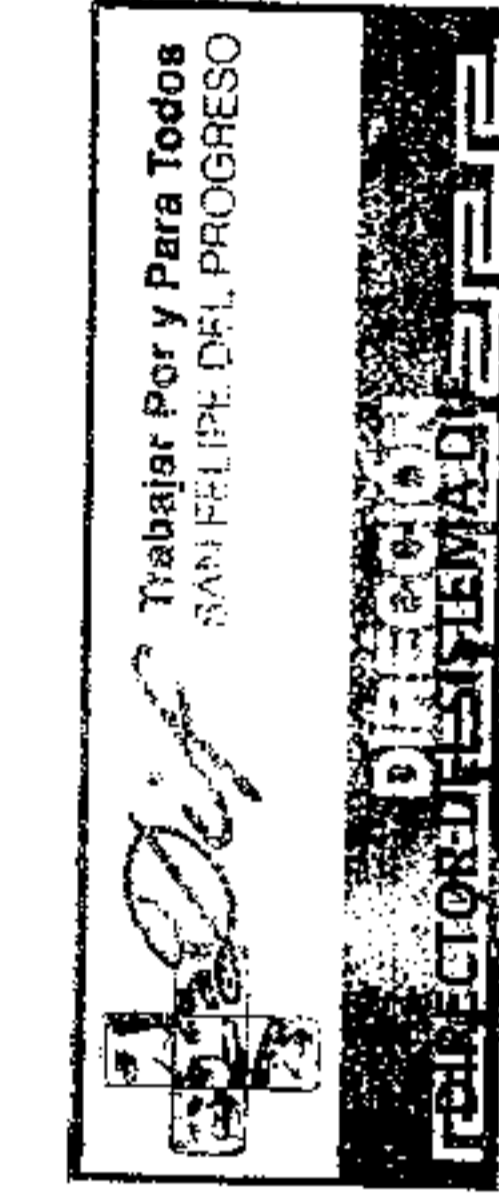

ING. JOSUE SEGURA DE JESUS.

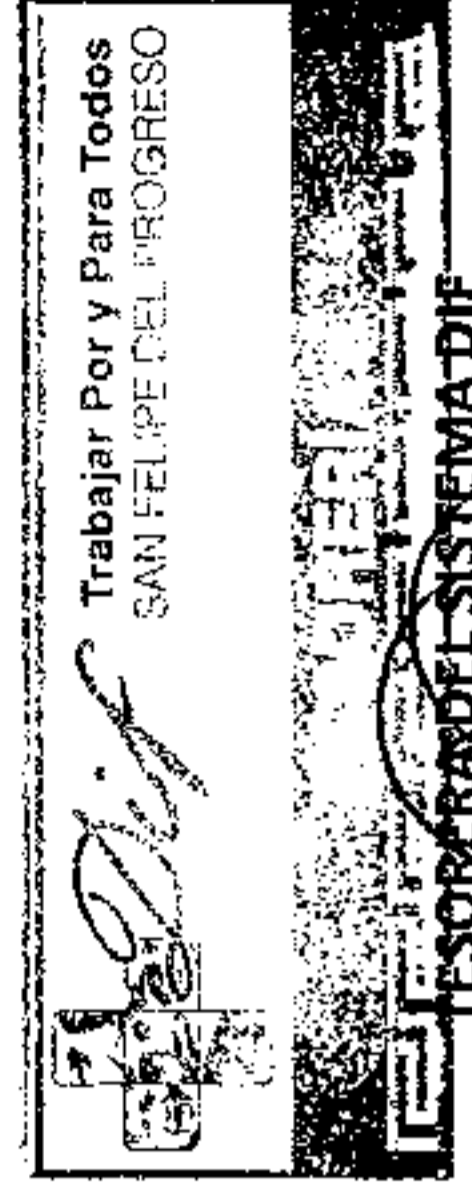

L.C. YEBID MIRANDA MATIAS.



SISTEMA MUNICIPAL DIF SAN FELIPE DEL PROGRESO 3030

Notas a los Estados Financieros

Periodo del 01 de Enero al 31 de Diciembre de 2019 (3)

C) Notas de Gestión Administrativa
<p>Introducción (4): LAS NOTAS DE GESTIÓN ADMINISTRATIVA, REVELAN EL CONTEXTO DE LOS ASPECTOS ECONÓMICO-FINANCIEROS MÁS RELEVANTES QUE INFLUYEN EN LAS DECISIONES DEL PERÍODO, Y QUE FUERON CONSIDERADOS EN LA ELABORACIÓN DE LOS ESTADOS FINANCIEROS, CON LA FINALIDAD DE TENER UNA MEJOR COMPRENSIÓN DE LOS MISMOS Y DE LAS CARACTERÍSTICAS PARTICULARES QUE LOS AFECTAN O PUDIERAN AFECTAR EN PERÍODOS POSTERIORES.</p>
<p>Panorama Económico y Financiero(5): DERIVADO DE UN CRECIMIENTO EN LA POBLACIÓN SANFELIPENSE SE ESPERA UNA MAYOR DEMANDA EN LOS SERVICIOS QUE PRESTA EL SISTEMA MUNICIPAL DIF, EN ESE SENTIDO SE BUSCARA FORTALECER A LAS ÁREAS CON MÁS PERSONAL CAPACITADO Y ASÍ ATENDER LAS DEMANDAS DE LA POBLACIÓN.</p>
<p>Autoización e Historia (6): EL SISTEMA MUNICIPAL DIF EN SAN FELIPE DEL PROGRESO, ES UN ÓRGANO DESCONCENTRADO DEL MUNICIPIO DE SAN FELIPE DEL PROGRESO, CON PERSONALIDAD Y AUTONOMÍA PROPIO, CREADO POR DECRETO. A) FECHA DE CREACIÓN: SE REGISTRA ANTE LA SECRETARÍA DE HACIENDA Y CRÉDITO PÚBLICO CON FECHA 06 DE SEPTIEMBRE DE 1995. B) CAMBIOS EN SU ESTRUCTURA: SIN CAMBIOS A LA FECHA</p>
<p>Organización y Objeto Social (7) I. ASEGURAR LA ATENCIÓN PERMANENTE A LA POBLACIÓN MARGINADA, BRINDANDO SERVICIOS INTEGRALES DE ASISTENCIA SOCIAL, ENMARCADOS DENTRO DE LOS PROGRAMAS BÁSICOS DEL SISTEMA PARA EL DESARROLLO INTEGRAL DE LA FAMILIA EN EL ESTADO DE MÉXICO, CONFORME A LAS NORMAS ESTABLECIDAS A NIVEL NACIONAL Y ESTATAL;</p> <p>II. PROMOVER LOS MÍNIMOS DE BIENESTAR SOCIAL Y EL DESARROLLO DE LA COMUNIDAD, PARA CREAR MEJORES CONDICIONES DE VIDA A LOS HABITANTES DEL MUNICIPIO;</p> <p>III. FOMENTAR LA EDUCACIÓN ESCOLAR Y EXTRA-ESCOLAR E IMPULSAR EL SANO CRECIMIENTO FÍSICO Y MENTAL DE LA NIÑEZ;</p> <p>IV. COORDINAR LAS ACTIVIDADES QUE EN MATERIA DE ASISTENCIA SOCIAL REALICEN OTRAS INSTITUCIONES PÚBLICAS O PRIVADAS EN EL MUNICIPIO;</p> <p>V. IMPULSAR, PROMOVER O GESTIONAR LA CREACIÓN DE INSTITUCIONES O ESTABLECIMIENTOS DE ASISTENCIA SOCIAL, EN BENEFICIO DE NIÑAS, NIÑOS Y ADOLESCENTES EN ESTADO DE ABANDONO, DE ADULTOS MAYORES Y DE PERSONAS CON DISCAPACIDAD SIN RECURSOS.</p> <p>VI. PRESTAR SERVICIOS JURÍDICOS Y DE ORIENTACIÓN SOCIAL A NIÑAS, NIÑOS ADOLESCENTES, ADULTOS MAYORES Y PERSONAS CON DISCAPACIDAD CARENTES DE RECURSOS ECONÓMICOS, ASÍ COMO A LA FAMILIA PARA SU INTEGRACIÓN Y BIENESTAR.</p> <p>VII. PROTEGER DE MANERA INTEGRAL LOS DERECHOS DE NIÑAS, NIÑOS Y ADOLESCENTES Y RESTITUIRLOS EN CASO DE VULNERACIÓN DE LOS MISMOS, A TRAVÉS DE LAS MEDIDAS ESPECIALES DE PROTECCIÓN QUE SEAN NECESARIAS.</p> <p>VIII. PROCURAR PERMANENTEMENTE LA ADECUACIÓN DE LOS OBJETIVOS Y PROGRAMAS DEL SISTEMA MUNICIPAL Y LOS QUE LLEVE A CABO EL SISTEMA PARA EL DESARROLLO INTEGRAL DE LA FAMILIA DEL ESTADO DE MÉXICO, A TRAVÉS DE ACUERDOS, CONVENIOS O CUALQUIER FIGURA JURÍDICA, ENCAMINADOS A LA PROTECCIÓN DE LA INFANCIA Y ADOLESCENCIA Y LA OBTENCIÓN DEL BIENESTAR SOCIAL.</p> <p>IX. IMPULSAR ACCIONES PARA PROMOVER EL DESARROLLO HUMANO INTEGRAL DE LOS ADULTOS MAYORES, COADYUVANDO PARA QUE SUS DISTINTAS CAPACIDADES SEAN VALORADAS YA PROVECHADAS EN EL DESARROLLO COMUNITARIO, ECONÓMICO Y SOCIAL.</p> <p>X. LAS DEMÁS QUE LE ENCOMIENDEN LAS LEYES.</p>



SISTEMA MUNICIPAL DIF SAN FELIPE DEL PROGRESO 3030

Notas a los Estados Financieros

Periodo del 01 de Enero al 31 de Diciembre de 2019 (3)

C) Notas de Gestión Administrativa

Bases de Preparación de los Estados Financieros (8): LOS ESTADOS FINANCIEROS SE PREPARAN TOMANDO COMO BASE LOS POSTULADOS DE CONTABILIDAD GUBERNAMENTAL. RESPECTO A LA CLASIFICACIÓN DEL PASIVO, SE CONSIDERARÁ A CORTO PLAZO EL QUE VENDE DENTRO DEL EJERCICIO FISCAL CORRESPONDIENTE Y A LARGO PLAZO EL QUE VENZA EN EJERCICIOS FISCALES POSTERIORES AL QUE CORRESPONDA LA INFORMACIÓN.

LAS POLÍTICAS DE REGISTRO UTILIZADAS SON LAS CONTENIDAS EN EL MANUAL ÚNICO DE CONTABILIDAD GUBERNAMENTAL PARA LAS DEPENDENCIAS Y ENTIDADES PÚBLICAS DEL GOBIERNO Y MUNICIPIOS DEL ESTADO DE MÉXICO VIGENTE, EN TANTO SE PUBLICAN LAS NUEVAS DISPOSICIONES, DERIVADAS DEL CONSEJO NACIONAL DE ARMONIZACIÓN CONTABLE (CONAC).

EL GOBIERNO DEL ESTADO DE MÉXICO APLICA LOS PRINCIPIOS DE CONTABILIDAD GUBERNAMENTAL APROBADOS EN AGOSTO 2004 Y APLICABLES A PARTIR DEL MES DE FEBRERO DE 2006; CUYO MARCO NORMATIVO FUE EL GRUPO DE TRABAJO PARA LA ARMONIZACIÓN CONTABLE Y PRESUPUESTAL DEL SISTEMA NACIONAL DE COORDINACIÓN FISCAL, INTEGRANTE DE LA COMISIÓN NACIONAL DE FUNCIONARIOS FISCALES.

EL 28 DE DICIEMBRE DE 2008 FUE PUBLICADA EN EL DIARIO OFICIAL DE LA FEDERACIÓN LA LEY GENERAL DE CONTABILIDAD GUBERNAMENTAL, QUE TIENE COMO OBJETO ESTABLECER LOS CRITERIOS GENERALES QUE REGIRÁN LA CONTABILIDAD GUBERNAMENTAL Y LA EMISIÓN DE INFORMACIÓN FINANCIERA DE LOS ENTES PÚBLICOS, CON EL FIN DE LOGRAR SU ADECUADA ARMONIZACIÓN, PARA FACILITAR A LOS ENTES PÚBLICOS EL REGISTRO Y LA FISCALIZACIÓN DE LOS ACTIVOS, PASIVOS, INGRESOS Y GASTOS Y, EN GENERAL, CONTRIBUIR A MEDIR LA EFICACIA, ECONOMÍA Y EFICIENCIA DEL GASTO E INGRESO PÚBLICOS.

EL ÓRGANO DE COORDINACIÓN PARA LA ARMONIZACIÓN DE LA CONTABILIDAD GUBERNAMENTAL ES EL CONSEJO NACIONAL DE ARMONIZACIÓN CONTABLE (CONAC), EL CUAL TIENE POR OBJETO LA EMISIÓN DE LAS NORMAS CONTABLES Y LINEAMIENTOS PARA LA GENERACIÓN DE INFORMACIÓN FINANCIERA QUE APLICARÁN LOS ENTES PÚBLICOS, PREVIAMENTE FORMULADAS Y PROPUESTAS POR EL SECRETARÍO TÉCNICO.

EN CUMPLIMIENTO A LAS OBLIGACIONES CONTENIDAS EN LA LEY GENERAL DE CONTABILIDAD GUBERNAMENTAL SE INCORPORAN LOS POSTULADOS BÁSICOS DE CONTABILIDAD GUBERNAMENTAL QUE SUSTITUIRÁN A LOS PRINCIPIOS DE CONTABILIDAD GUBERNAMENTAL, ASÍ MISMO SE INCORPORA EL PLAN DE CUENTAS; LOS CUALES SERÁN APLICABLES LA REGISTRO DE LAS OPERACIONES FINANCIERAS A PARTIR DE FEBRERO DE 2011.

1. SUSTANCIA ECONÓMICA.
2. ENTES PÚBLICOS.
3. EXISTENCIA PERMANENTE.
4. REVELACIÓN SUFICIENTE.
5. IMPORTANCIA RELATIVA.
6. REGISTRO O INTEGRACIÓN PRESUPUESTARIA.
7. CONSOLIDACIÓN DE LA INFORMACIÓN FINANCIERA.
8. DEVENGO CONTABLE.
9. VALUACIÓN.
10. DUALIDAD ECONÓMICA.
11. CONSISTENCIA.

Políticas de Contabilidad Significativas (9): EN 2019:

- SISTEMA MUNICIPAL DIF, NO REALIZA LA ACTUALIZACIÓN DE LOS ACTIVOS, PASIVOS Y HACIENDA PÚBLICA Y/O PATRIMONIO.
- NO SE REALIZAN OPERACIONES REALIZADAS EN MONEDA EXTRANJERA. SU REGISTRO SE EFECTÚA A SU EQUIVALENTE EN MONEDA NACIONAL.
- NO SE TIENEN INVERSIONES EN ACCIONES DE COMPAÑÍAS SUBSIDIARIAS Y ASOCIADAS.
- EL ENTE PÚBLICO NO VENDE NI TRANSFORMA INVENTARIOS COMO ACTIVIDAD PRINCIPAL.

• EL



SISTEMA MUNICIPAL DIF SAN FELIPE DEL PROGRESO 3030

Notas a los Estados Financieros

Periodo del 01 de Enero al 31 de Diciembre de 2019 (3)

C) Notas de Gestión Administrativa

Reporte Analítico del Activo (10): LOS PORCENTAJES DE DEPRECIACIÓN DE ACUERDO AL MANUAL ÚNICO DE CONTABILIDAD GUBERNAMENTAL SON:

BIENES	% ANUAL
VEHICULOS	10 %
VEHICULOS DE SEGURIDAD PÚBLICA Y ATENCIÓN DE URGENCIAS	20%
EQUIPO DE CÓMPUTO	20 %
MOBILIARIO Y EQUIPO DE OFICINA	3 %
EDIFICIOS	2 %
MAQUINARIA	10 %
EL RESTO	10 %

Fideicomisos, Mandatos y Contratos Análogos (11): SIN MOVIMIENTOS

Reporte de la Recaudación (12): EN 2018 SE RECAUDARON \$ 2,593,824.50

Información sobre la Deuda y el Reporte Analítico de la Deuda (13): EL SISTEMA DIF NO CONTRATO DEUDA

Calificaciones Otorgadas (14): SIN MOVIMIENTOS

Proceso de Mejora (15): SIN PROCESOS DE MEJORAS

Información por Segmentos (16): SIN MOVIMIENTOS

Eventos Posteriores al Cierre (17): SIN MOVIMIENTOS

Partes Relacionadas (18): SIN PARTES RELACIONADAS

Responsabilidad Sobre la Presentación Razonable de la Información Contable (19)

"Bajo protesta de decir verdad declaramos que los Estados Financieros y sus notas, son razonablemente correctos y son responsabilidad del emisor"

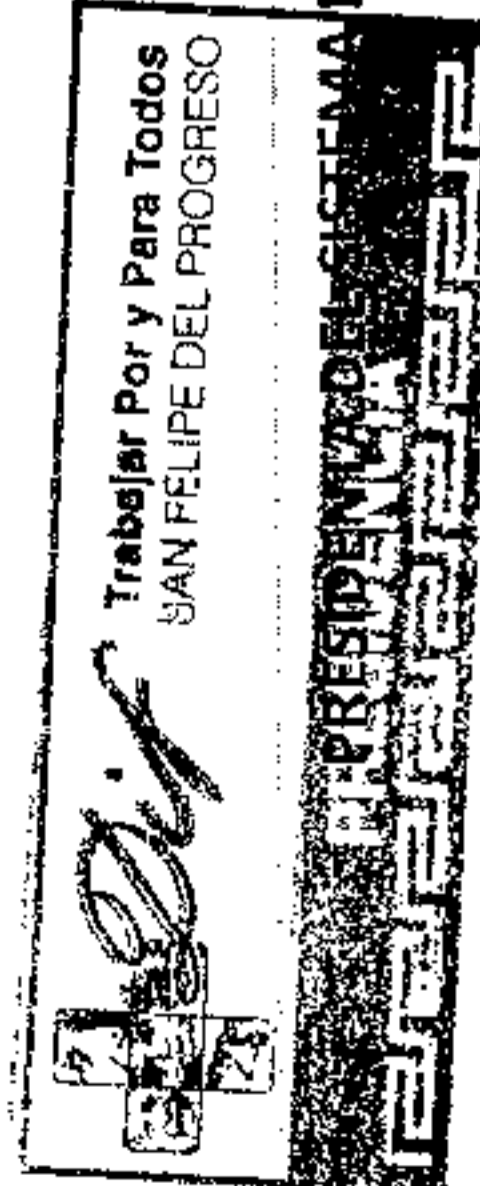

MTRA. KARINA MARTINEZ REYES

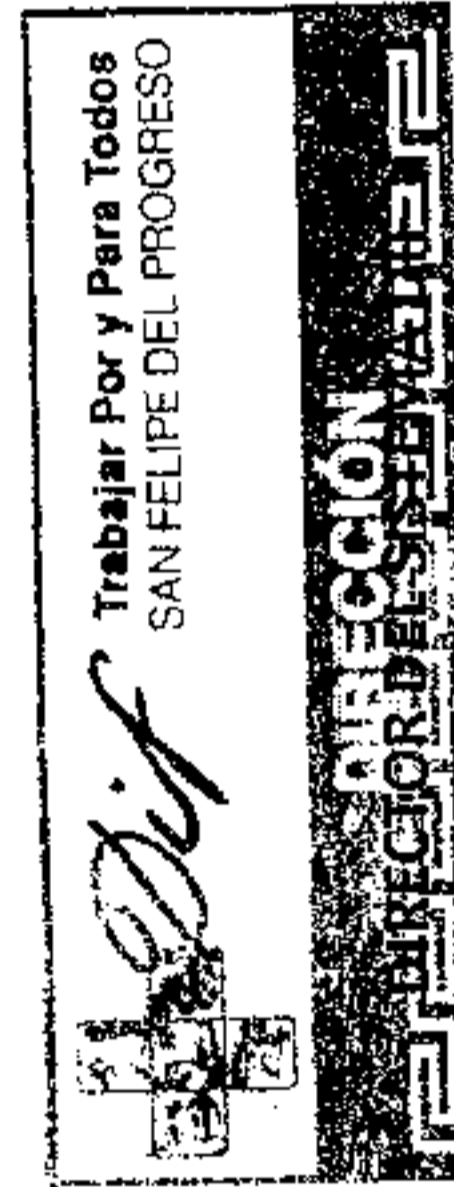

ING. JOSUE SEGURA DE JESUS.

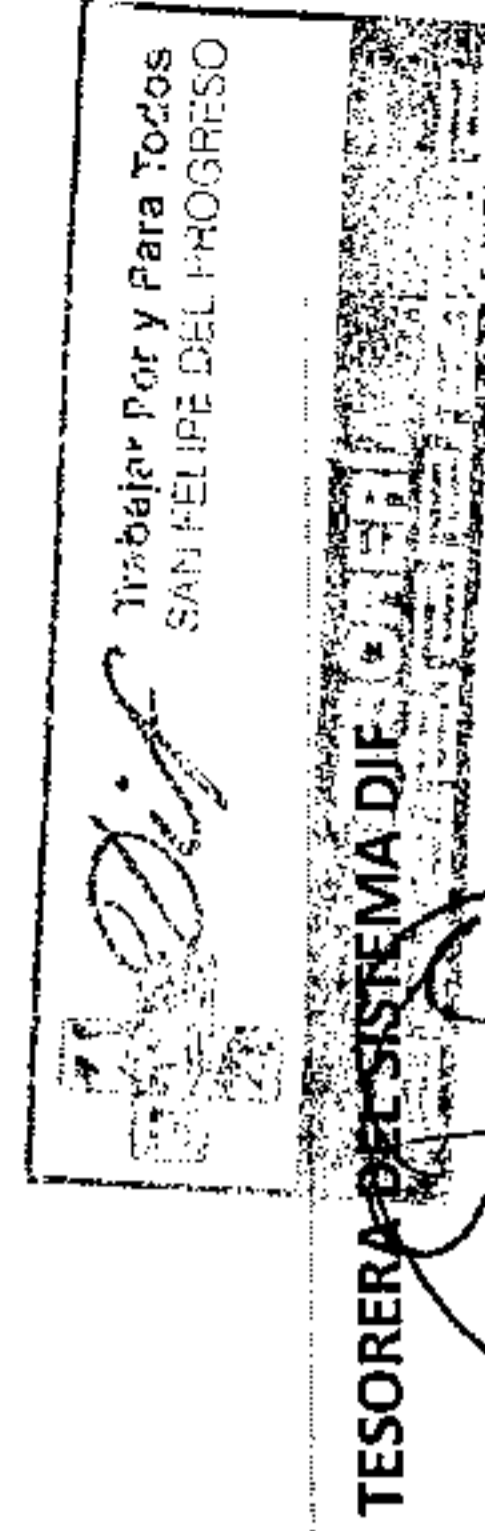

L.C. YEDID MIRANDA MATIA.